

# Cena degli imprenditori e della solidarietà

Venerdì 3 dicembre 2021







# Fondo Comunità Valmadrera

**G**li abitanti di Valmadrera considerano una loro peculiare tradizione quella della solidarietà nei confronti di quanti hanno bisogno.

Questo sentimento spiega l'affezione particolare che i Valmadreresi nutrono verso San Martino, la chiesa localmente intitolata al santo vescovo di Tours, simbolo storico della generosità nei confronti del prossimo.

Alcune delle strutture assistenziali più conosciute a Valmadrera, come la RSA "Opera Pia Magistris" e la Scuola Materna "Luigia Gavazzi" hanno avuto origine dalla generosità di singoli cittadini di Valmadrera sensibili ai bisogni che, tempo per tempo, si andavano manifestando. Più recentemente la costruzione a Parè della Casa di Accoglienza per cittadini disabili "Progetto Oltre Noi" da parte dell'Associazione Genitori e amici degli handicappati conferma questa continua solidarietà operosa

dei valmadreresi. Nei secoli passati, peraltro, i bisogni sociali si caratterizzavano per una maggiore stabilità e potevano pertanto venire fronteggiati con risposte strutturate secondo procedimenti fissi, definiti una volta per tutte. In tempi più recenti, lo "stato sociale" ha potuto fornire servizi corrispondenti ad un certo numero di necessità. Ma la crisi fiscale dello stato e l'evoluzione dei bisogni impongono alla società civile di organizzarsi autonomamente per intervenire capillarmente sulle esigenze, secondo il criterio della "sussidiarietà".

La Fondazione Comunitaria del Lecchese (Organizzazione di utilità sociale, autonoma e indipendente costituita nel 1999 con il consenso di tutte le autorità provinciali), nata per corrispondere a questa nuova fisionomia dei bisogni sociali, già



Ingresso al Palazzo Comunale

prevede la costituzione in seno al suo patrimonio di Fondi autonomi a beneficio di singole iniziative o comunità municipali.

Un gruppo di cittadini di Valmadrera ha creduto bene di approfittare di questa realtà per dare vita ad un Comitato che raccolga fondi utili a garantire flussi continuativi di contributi a beneficio della comunità civile e religiosa di Valmadrera.

Il giorno 1 febbraio 2002 con atto notarile del Notaio Cornelio di Lecco, si è pertanto costituito il Fondo della Comunità di Valmadrera in seno alla Fondazione della Provincia di Lecco: una sorta di Fondazione di Valmadrera che ha tutte le possibilità operative di una Fondazione senza averne i costi e i problemi burocratici, assorbiti dalla Fondazione provinciale.

Il fondo è uno strumento per aiutare al meglio la comunità.

Il Consiglio di gestione è composto dal Sindaco o dal rappresentante del Comune di Valmadrera e dal Parroco pro tempore di Valmadrera, oltre ad altri cinque membri nominati congiuntamente dal Sindaco e dal Parroco.

Il Consiglio è così composto:

**Antonio Rusconi**, *Sindaco del Comune di Valmadrera - Presidente*

**Don Isidoro Crepaldi**, *Parroco di Valmadrera*

**Emanuela Giorgi**

**Piera Crippa**

**Domenico Isella**

**Davide Riva**

**Giancarlo Bianchi** - *Segretario*

Il Consiglio decide, in totale autonomia, anno per anno, la destinazione delle risorse raccolte e del reddito prodotto. La Fondazione della Provincia di Lecco si limita ad amministrare il patrimonio del Fondo, fornendo il sovrappiù di garanzie e di economie di scala derivanti dal suo cospicuo patrimonio, lasciando al Consiglio di gestione di Valmadrera tutte le responsabilità per la destinazione delle risorse a favore dei bisogni della Comunità di Valmadrera.

Un partner come la Fondazione Comunitaria del Lecchese è una risorsa in più per “fare bene il bene” a Valmadrera. Occorre però, da parte della comunità di Valmadrera, raccogliere risorse, diffondere la pratica della donazione sociale.

### **Ma come sostenere il fondo?**

Le possibilità sono molteplici:

- Donazioni correnti (si spende immediatamente tutta la somma versata) per la realizzazione di opere già individuate.
- Donazioni in conto patrimonio (si spendono solo i frutti) alla Fondazione Comunitaria del Lecchese Onlus a favore del Fondo della Comunità di Valmadrera (sul retro sono indicati i numeri dei conti correnti bancari).

- Una Polizza assicurativa con il capitale a scadenza vincolato alla Fondazione della Comunità del Lecchese Onlus a favore del Fondo della Comunità di Valmadrera.

Ricordiamo che la destinazione dei frutti del fondo versato sarà stabilita di anno in anno dal Consiglio di Gestione di Valmadrera.

### **Più dettagliatamente**

Il Fondo della Comunità di Valmadrera è costituito da un capitale gestito in seno alla Fondazione Comunitaria del Lecchese Onlus, il cui reddito è annualmente distribuito a favore di iniziative legate a Valmadrera.

Occorre che il Fondo cresca nel tempo cosicché il reddito aumenti sempre più.

### **Per incrementare il Fondo si possono:**

- Versare dei contributi anche piccoli direttamente alla Fondazione Comunitaria del Lecchese Onlus (bonifico, invio o consegna assegno in sede, Villa Locatelli, Piazza della Stazione, 3 - Lecco) o tramite il Consiglio di gestione di Valmadrera. Ad ogni versamento verrà rilasciata una ricevuta fiscalmente valida:

**Dal 1° gennaio 2018 sono variate le normative fiscali relative alla deducibilità o detraibilità degli importi versati Onlus (vds sito Agenzia delle Entrate).**

Per le donazioni effettuate sui conti della Fondazione Comunitaria Lecchese Onlus sono previste agevolazioni fiscali.

### **Le persone fisiche possono scegliere tra:**

- a) detrarre dall'imposta lorda il 30% dell'importo donato, fino ad un massimo complessivo annuo pari a 30.000 Euro (art. 83 comma 1 del D. Lgs. 3 luglio 2017, n. 117)
- b) dedurre dal reddito complessivo netto le donazioni per un importo non superiore al 10% del reddito complessivo dichiarato (art. 83, comma 2 del D. Lgs. 3 luglio 2017, n. 117)

**Le imprese** possono dedurre dal reddito complessivo netto le donazioni per un importo non superiore al 10% del reddito complessivo dichiarato (art. 83, comma 2 del D. Lgs. 3 luglio 2017, n. 117).

La Fondazione è esente dalle imposte indirette di registro, successione, trascrizione, voltura catastale, INVIM, per cui viene ad essere destinato allo scopo stabilito l'ammontare totale delle donazioni o dei lasciti in successione.

Le donazioni possono essere tenute anonime o rese esplicite. Il Consiglio di gestione del Fondo di Valmadrera terrà un registro delle donazioni e dei lasciti ricevuti in modo che resti nel tempo la testimonianza dei benefattori della comunità.

É possibile anche fare donazioni correnti, prevedendo cioè di destinare l'intera somma a beneficio immediato delle iniziative prescelte dal Consiglio di gestione del Fondo.

## Esempio di lascito testamentario

Su foglio bianco scritto a mano - datato e firmato da chi dispone il lascito – Valmadrera – data \_\_\_\_\_

• lo sottoscritto \_\_\_\_\_ (nome e cognome) lascio l'importo di Euro \_\_\_\_\_ ( in cifra) - dicensi Euro \_\_\_\_\_ (in lettere) - alla Fondazione comunitaria del Lecchese Onlus a favore del Fondo patrimoniale della Comunità di Valmadrera .

*firma autografa.*

## Per ulteriori informazioni e chiarimenti è possibile contattare:

- Il Sindaco del Comune di Valmadrera
- Il Parroco di Valmadrera
- Il segretario del Fondo della Comunità di Valmadrera
- Fondazione Comunitaria del Lecchese Piazza della Stazione, 3



Le donazioni a favore del **“Fondo della Comunità di Valmadrera”** devono essere effettuate preferibilmente a mezzo bonifico bancario.

Per le aziende e i privati che intendessero usufruire dei benefici fiscali sulle donazioni alla ONLUS, i versamenti devono essere a favore della Fondazione della Comunità del Lecchese Onlus, indicando nella causale:

**“Fondo della Comunità di Valmadrera”**

**Il bonifico è da domiciliare presso la seguente banca:  
Intesa San Paolo Milano - Filiale 3° settore  
IBAN IT28 2030 6909 6061 0000 0003 286**



## ...Dopo Simona...

Il Fondo "... dopo Simona" è stato promosso da un comitato costituito da sei persone, di cui due indicate dalle famiglie promotrici, una dalla famiglia di Simona, una dal consiglio di circolo di Valmadrera, una dalle aziende dove lavoravano i famigliari di Simona, oltre al Presidente del Fondo della Comunità di Valmadrera.

Il Fondo si era proposto di promuovere iniziative per sostenere le necessità di Beatrice e Lorenzo, coinvolti, dopo quanto successo, in una delicata situazione familiare.

A quattordici anni dalla costituzione del fondo, e con la maggiore età dei ragazzi, il comitato promotore è chiamato ad interrogarsi sulle modalità di erogazione dei fondi, sulla base delle esigenze nuove, tenendo però saldamente presenti i principi vincolanti sui quali si basa lo statuto iniziale e le iniziali finalità. Questo sarà oggetto di discussione a medio termine.

Nel corso degli anni sono stati erogati vari contributi alle famiglie affidatarie, nel corso del 2021 si è provveduto, nel mese di febbraio, ad erogare un contributo di Euro 7.000

Nel corso del 2021 UBI BANCA (l'istituto di credito presso il quale era aperto il conto corrente del Fondo) è stata assorbita da Intesa San Paolo ed è stato pertanto aperto un nuovo conto corrente presso la Banca di Credito Cooperativo di Triuggio e della Valle del Lambro, presso la quale erano già aperti altri conti dei vari fondi patrimoniali della comunità di Valmadrera.

Le nuove coordinate bancarie sono :

**Fondo patrimoniale della comunità di Valmadrera**

**Fondo di solidarietà 'dopo Simona'**

**Iban: IT32 Y089 0151 8100 0000 0351 247**

Attualmente la giacenza di cassa del Conto è pari a Euro 11.500.= , alla quale va ad aggiungersi un BTP con scadenza ottobre 2023 del valore di Euro 20.000.=





### **Comitato promotore**

Presidente Teodoro Butti Dorino - *Presidente*

Stefano Tarso - *Vicepresidente*

Alberto Anghileri

Paola Gandola Martini

Rosella Crimella Perboni

Antonio Rusconi

Piera Crippa Piantanida - *Segretaria*



I privati che intendono contribuire direttamente, devono effettuare i versamenti sul conto:

**“Fondo di solidarietà dopo Simona”**

Banca di Credito Cooperativo di Triuggio e Valle del Lambro

**IBAN IT32Y0890151810000000351247**

Le aziende e i privati che intendessero usufruire dei benefici fiscali sulle donazioni alla ONLUS, devono effettuare i versamenti a favore della Fondazione Comunitaria del Lecchese ONLUS, indicando nella causale: **Fondo della Comunità di Valmadrera “Fondo...dopo Simona”**

Il bonifico è da domiciliare presso la seguente banca:

**Intesa San Paolo Milano - Filiale 3° settore**

**IBAN IT28 Z030 6909 6061 0000 0003 286**

# Premio della bontà

## Beppe Silveri

Il fondo Premio Bontà “Beppe Silveri e le Missioni” è promosso da un comitato costituito da 6 a 9 persone ed in particolare almeno 1 rappresentante della famiglia di Beppe, 1 rappresentante del Politecnico dove Beppe lavorava, 1 rappresentante della Polisportiva C.G. Valmadrera, 1 rappresentante della lista civica “Progetto Valmadrera” oltre al Presidente del Fondo della Comunità di Valmadrera.

Il Fondo nasce dunque in memoria di Beppe Silveri, persona che durante tutta la sua vita si è prodigata verso gli altri infondendo fiducia e amore in tutti coloro che incontrava, soprattutto verso i più bisognosi.

Il suo impegno è stato in ambito politico e civico nel Comune di Valmadrera, sportivo in qualità di Presidente della Polisportiva Valmadrera e universitario quale operatore del Politecnico di Lecco.

Beppe ha dato tanto per gli altri, ne sono testimonianza gli innumerevoli messaggi lasciati in ricordo dagli amici... e Beppe aveva tanti amici.

Ora dobbiamo e possiamo solo impegnarci e tradurre in iniziative i valori in cui Beppe credeva per ricordarlo in modo adeguato. Lui stesso era una persona proiettata verso gli altri, specialmente verso i più bisognosi.

Beppe rivolgeva particolare attenzione ai missionari. Condivideva la loro vita cercando di aiutarli, in silenzio, come ha sempre fatto nelle sue attività più lodevoli. Sulla base di quanto Beppe ci ha trasmesso è nata l’iniziativa Premio Bontà: “Beppe Silveri e le missioni”.

L’obiettivo è quello di agevolare i missionari nelle loro attività di aiuto morale e materiale alle popolazioni in dichiarato stato di difficoltà.

Particolare attenzione è assegnata alle attività di missionari, suore e laici di Valmadrera che operano nel Terzo mondo e al Villaggio San Francesco in Kenya dove è stata dedicata a Beppe una scuola per il recupero dei ragazzi di strada.

Le domande per il conseguimento del premio dovranno essere presentate entro il 30 aprile di ogni anno e i riconoscimenti saranno consegnati nel mese di giugno durante la Festa della Gioventù del Centro Giovanile di Valmadrera.

È il modo che abbiamo di realizzare ogni anno il sogno di Beppe: continuare ad aiutare gli altri.

### Comitato Promotore

Giuseppe Canali, *Presidente*  
Antonio Rusconi  
Piero Silveri  
Andrea Cipolla

Marco Rusconi  
Fabio Pazzini  
Laura Longoni  
Monica Papini, *Segretaria*



### Situazione finanziaria aggiornata al 31.10.2021

Il c/c del Fondo in oggetto (12-7428) è stato acceso presso la Banca di Credito Cooperativo di Triuggio e Valle del Lambro - sede di Valmadrera, in data 5.12.2007. Il saldo del c/c alla data odierna ammonta a Euro 5334,47 come risultato della seguente situazione:

<b>Totale versamenti al Fondo (**)</b> .....	<b>Euro</b>	<b>121.569,73</b>
<b>Interessi maturati al 31-12-2021 e liquidati</b> .....	<b>Euro</b>	<b>704,64</b>
<b>Totale entrate</b> .....	<b>Euro</b>	<b>122.274,68</b>
Premi e contributi elargiti 2008-2019.....	Euro	108.033,03
Premi 2020.....	Euro	5.500,00
Premi 2021.....	Euro	4.500,00
<b>Commissioni bancarie</b> .....	<b>Euro</b>	<b>327,00</b>
<b>Spese varie</b> .....	<b>Euro</b>	<b>100,00</b>
<b>Totale uscite</b> .....	<b>Euro</b>	<b>118.857,68</b>

**\*\*Saldo attivo**.....**Euro**      **3.416,69**

Da aggiungere le contribuzioni ancora in carico al Fondo della Comunità di Valmadrera presso Fondazione della Comunità del Lecchese Onlus pari a Euro 1.700,00 aggiornato al 27-10- 2021

## Devoluzioni 2020

C.F.M.Valmadrera progetti 2020 + emergenze COVID 19.....	Euro 2.000,00
Padre Giuseppe Butti - Gabon progetti Missione.....	Euro 1.500,00
Luz Y Alegria (Prog. Puericultorio Lima - Cristina Spreafico).....	Euro 1.000,00
Missione PIME Hong- Kong Padre Paolo Ceruti.....	Euro 1.000,00

## Devoluzioni 2021

C.F.M. Valmadrera x progetti emergenze.....	Euro 1.000,00
Luz y Alegria (prog.Puericultorio Lima- Cristina Spreafico).....	Euro 1.500,00
Luz y Alegria (missione O.M.G.Brasile- rif. Lorenzo Canali).....	Euro 2.000,00



I privati che intendono **contribuire direttamente**, devono effettuare i versamenti sul seguente conto:

**Fondo Beppe Silveri per le missioni**  
Banca di Credito Cooperativo di Triuggio  
IBAN: **IT64 D089 0151 8100 0000 0007 428**

Le aziende e i privati che intendessero usufruire dei benefici fiscali sulle donazioni alla ONLUS, devono effettuare i versamenti a favore della Fondazione Comunitaria del Lecchese ONLUS, indicando nella causale: **Fondo della Comunità di Valmadrera Fondo Beppe Silveri per le missioni**

**Il bonifico è da domiciliare presso la seguente banca:**  
**Intesa San Paolo Milano - Filiale 3° settore**  
**IBAN IT28 Z030 6909 6061 0000 0003286**

# Per ricordare SAM

*"Voglio però ricordarti com'eri, pensare che ancora vivi,  
voglio pensare che ancora mi ascolti e come allora sorridi"*  
Francesco Guccini (In morte di S.F.)

Il fondo nasce a poche settimane dalla scomparsa di Sam con l'obiettivo di tenere in vita il suo ricordo, stare vicini alla famiglia ed aiutarla in tutte le difficoltà che inevitabilmente avrebbe incontrato.

Il fondo **"Per ricordare SAM"** è promosso e gestito da un comitato di 9 persone in particolare: un rappresentante della famiglia di Alessandro, rappresentanti della Polisportiva C.G. di Valmadrera, rappresentanti dell'azienda di lavoro di Sam e i rappresentanti del folto numero di amici.

In questi anni sono state organizzate diverse iniziative, dall'incontro con i "Bindun" di Beppe Bergomi, al torneo di calcio femminile AIDO e soprattutto la scuola calcio della Polisportiva Valmadrera che dal 2010 è chiamata **"Scuola Calcio Sam"**, grazie al contributo del Centro le Grigne.

## Situazione finanziaria aggiornata al 31 Ottobre 2021

Il saldo del c/c 12-350252 presso la Banca di Credito Cooperativo di Triuggio e Valle del Lambro - sede di Valmadrera alla data odierna ammonta ad Euro 1114,84 come risultato della seguente situazione:

<b>Totale versamenti al Fondo **</b> .....	Euro	<b>120.249,50</b>
Interessi maturati fino al 30-09-2021 e liquidati.....	Euro	86,79
<b>Totale entrate</b> .....	<b>Euro</b>	<b>120.336,29</b>
Contributi elargiti alla famiglia.....	Euro	119.000,00
Commissioni bancarie spese fino al 4-10 2021 .....	<b>Euro</b>	<b>221,00</b>
<b>Saldo attivo</b> .....	<b>Euro</b>	<b>1.114,84</b>

*Da aggiungere le contribuzioni ancora in carico al Fondo della Comunità di Valmadrera presso Fondazione comunitaria del Lecchese Onlus, pari a €. 300,00.*

*\*\*Euro 90.350 provenienti da donazioni effettuate direttamente tramite il Fondo della Comunità di Valmadrera-Fondazione Comunitaria del Lecchese Onlus.*

I privati che intendono contribuire direttamente, devono effettuare i versamenti sul seguente conto:

### **"Per ricordare SAM"**

Banca di Credito Cooperativo di Triuggio  
IBAN: **IT28 Y089 0151 8100 0000 0350 252**

Le aziende e i privati che intendessero usufruire dei benefici fiscali sulle donazioni alla ONLUS, devono effettuare i versamenti a favore della Fondazione Comunitaria del Lecchese ONLUS, indicando nella causale: **Fondo della Comunità di Valmadrera "Per ricordare SAM"**

Il bonifico è da domiciliare presso la seguente banca:

**Intesa San Paolo Milano - Filiale 3° settore**  
IBAN **IT28 Z030 6909 6061 0000 0003 286**





# Ultreya

## In cammino con Luca



### **I**l cammino di Ultreya continua.

In questi ultimi 20 mesi le consuete attività della nostra Associazione, i momenti conviviali e di aggregazione quali l'evento presso l'Agriturismo "Il Ronco" durante il quale consegniamo il Premio ad un giovane neolaureato in Medicina, la giornata sulla neve nella magica cornice di Livigno e la classica tombolata di Natale, hanno subito una battuta d'arresto.

Ciò che non si è fermato è stato lo spirito ed il bisogno della nostra Associazione di condivisione di ricordi e di emozioni, ma soprattutto di futuro.

In un momento duro come Marzo 2020 abbiamo sentito più che mai la necessità di sostenere un progetto che potesse essere particolarmente legato all'attività di Luca.

Grazie alla mediazione dell'amico e socio fondatore Dottor Paolo Schiavo, siamo riusciti a concretizzare un importante risultato a favore dell'Ospedale Alessandro Manzoni di Lecco donando al Pronto Soccorso due ecografi Lumify, apparecchi di ultima generazione che consentono di effettuare diagnosi in tempi brevi, e che si sono rivelati fondamentali nella diagnosi delle polmoniti da Covid-19, consentendo un'immediata gestione del paziente mediante una terapia adeguata.

Oltre a questo, siamo anche riusciti a consegnare il Premio "Ultreya Luca 2020" alla dottoressa Elena Bellazzi. Premio che, purtroppo, non è ancora stato celebrato assieme a tutti i membri dell'Associazione.

In questo delicato momento non possiamo che ringraziare tutti i nostri Associati che stanno continuando a sostenere Ultreya, permettendoci di muovere i prossimi passi verso la nostra storia futura.

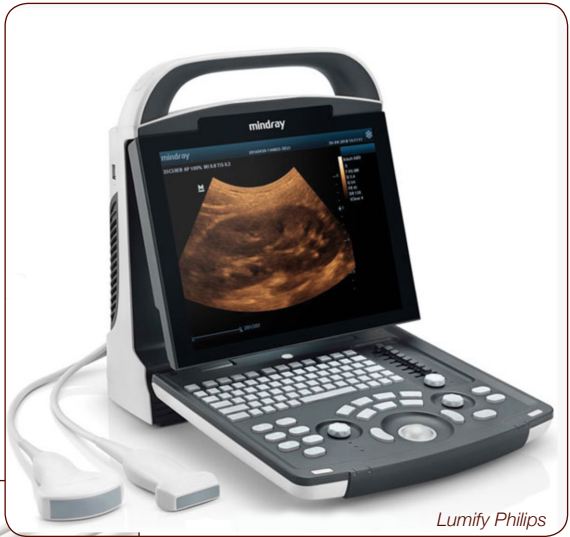

Lumify Philips



Lumify System



Samsung Galaxy  
R52M10E





## ULTREYA - IN CAMMINO CON LUCA

Al Direttore Generale  
Azienda Socio-Sanitaria Territoriale di Lecco  
Via dell'Eremo 9/11  
23900 LECCO

OGGETTO: proposta di donazione

L'associazione ULTREYA - IN CAMMINO CON LUCA  
rappresentata dal Presidente Gianbattista Magistris  
con domicilio fiscale in VIA PARE' 37 - 23868 VALMADRERA, LECCO  
e-mail ULTREYA.INCAMMINOCONLUCA@GMAIL.COM  
codice fiscale 92063140138

### INTENDE DONARE

a norma di quanto disciplinato dal regolamento Aziendale e dalla legislazione vigente i seguenti beni:

- n° 1 LUMIFY PHILIPS L12-4 - S/N US420L1710 Lumify System
- n° 1 LUMIFY SYSTEM
- n° 1 SAMSUNG GALAXY TAB A T590 - S/N R52M10E7CFL

del valore economico di € 9.499,99 (novemilaquattrocentonovantanove,99 Euro), così come si evince dalla fattura che si allega.

a favore dell'ASST di Lecco –finalizzata all'emergenza epidemiologica da COVID-19

### A tale scopo si dichiara che

- Il bene viene donato in maniera definitiva ed in buono stato (nuovo)
- La donazione non comporta alcun obbligo da parte della ASST di Lecco nei confronti del donante
- L'utilizzo del precitato bene non richiede l'uso esclusivo né di accessori né di materiale di consumo
- La donazione del bene in oggetto non comporta spese alcune di installazione a carico dell'ASST di Lecco
- Insieme al bene saranno consegnati tutti i manuali operativi per l'uso ed i manuali di service, completi di schemi elettrici e/o meccanici, necessari per l'esecuzione della manutenzione correttiva e preventiva

Data 06 Maggio 2020

Firma

ULTREYA - IN CAMMINO CON LUCA  
23868 VALMADRERA (LC) Via Parè, 37  
C. F. 92063140138  
e-mail: ultreya.incamminoconluca@gmail.com

Ai sensi e per gli effetti del Regolamento Europeo n. 679/2016 del 24/04/2016, autorizzo il trattamento dei dati personali raccolti esclusivamente nell'ambito del procedimento per il quale la presente proposta viene resa.

Data 06 Maggio 2020

Firma

ULTREYA - IN CAMMINO CON LUCA  
23868 VALMADRERA (LC) Via Parè, 37  
C. F. 92063140138  
e-mail: ultreya.incamminoconluca@gmail.com

**ULTREYA - IN CAMMINO CON LUCA**  
Sede: 23868 Valmadrera (LC) - Via Parè n. 37  
C.F.: 92063140138  
e-mail: ultreya.incamminoconluca@gmail.com  
Iban: it44 s 05696 51810 000004574x15  
Banca Popolare di Sondrio - Filiale di Valmadrera (LC)

Nell'ultimo aggiornamento di fine 2019 avevamo ipotizzato nei mesi successivi l'avvio del servizio in via continuativa, dopo che negli anni precedenti la struttura era stata utilizzata temporaneamente da famiglie ed associazioni, oltre che per un lungo periodo dalla Comunità "L'orizzonte" di Lecco (in quanto la loro sede era interessata da lavori). Il periodo pandemico non ha consentito quanto avevamo previsto, ma il 2021 è stato un anno importante per pianificare la partenza effettiva del servizio che riassumiamo in queste tappe:

- il Comune di Valmadrera, in relazione al sostegno economico che aveva dato all'Associazione genitori e amici degli handicappati è diventato comproprietario di una parte del 2° lotto della struttura, insieme alla Cooperativa Arcobaleno (il primo lotto resta invece di proprietà della sola Associazione Genitori e amici degli handicappati, artefice all'inizio degli anni duemila di questa importante opera): questo significa che Comune e Cooperativa, pur se in quote diverse, affiancano l'Associazione nella gestione dello stabile;

- Associazione, Cooperativa e Comune hanno confermato il comodato dello stabile alla Fondazione Sacra Famiglia di Cesano Boscone che, d'intesa con loro ed i servizi territoriali per la disabilità, ha presentato ad ottobre il progetto di avvio del servizio "Oltre noi. Polo disabilità Valmadrera" che prevede l'attivazione a breve di 18 posti di accoglienza rivolti sia a singoli disabili (8 posti) che insieme al familiare bisognoso e/o caregiver (negli alloggi dedicati). L'accoglienza si rivolge a situazioni temporanee di bisogno del disabile e dei famigliari o periodi di sollievo programmati. Ma anche si presta ad accompagnare ed accogliere soggetti per periodi più lunghi di vita, in coerenza con le nuove disposizioni normative che privilegiano comunità famigliari;

- per garantire una condivisione e un supporto alle attività, ed una verifica delle stesse nel tempo, è stato sottoscritto dai 4 enti interessati (i tre proprietari e Fondazione Sacra Famiglia) un accordo di rete presieduto dall'Associazione, che ha come compito anche di diffondere il progetto all'ambito sociale di Lecco (pur restando prioritario accogliere le situazioni di Valmadrera). È altresì prevista una commissione tecnica che vaglia le richieste di inserimento e i progetti di accoglienza relativi, fermo restando la finale responsabilità della Fondazione;

- i servizi di accoglienza che si intendono attivare non possono purtroppo beneficiare al momento di finanziamenti statali e regionali sul fondo socio-sanitario, in quanto sono sospesi nuovi accreditamenti.

Poiché ci si rivolge anche a soggetti gravi e bisognosi di assistenza continuativa, i 4 enti coinvolti hanno deciso di continuare a proporre una raccolta di risorse economiche per sostenere (almeno in una fase iniziale di 3 anni, necessaria per

andare a regime) alcuni costi di gestione e contenere quindi il più possibile le rette a carico delle famiglie. A tale scopo è costituito il fondo "Oltre noi. Polo per la disabilità. Valmadrera" presso la Fondazione Comunitaria Lecchese, che intende rivolgersi a famiglie, associazioni, imprese, istituzioni dell'intero territorio dell'ambito sociale di Lecco, bacino del servizio.

Fondazione Sacra Famiglia ha altresì presentato a Fondazione Cariplo una richiesta di finanziamento per l'avvio del servizio e come prima dotazione del nuovo fondo.

I privati, le famiglie, le attività e le istituzioni che intendono contribuire al progetto possono effettuare i versamenti a favore della Fondazione comunitaria del Lecchese Onlus, indicando nella causale:

**Fondo della Comunità di Valmadrera  
Oltre noi. Polo disabilità Valmadrera**

**Il bonifico è da domiciliare presso la seguente banca:  
"Intesa San Paolo Milano – Filiale 3° settore  
IBAN: IT28 Z030 6909 6061 0000 0003 286**





## Ambulatori di counseling per l'autismo

La Fondazione Sacra Famiglia, al piano terra dell'edificio "Oltre noi" di Viale Promessi Sposi 129 a Valmadrera, inoltre attiverà a breve due ambulatori rivolti a famiglie con soggetti affetti da autismo, per orientare ed accompagnare interventi educativi e riabilitativi, in collaborazione con i servizi specialistici territoriali ( ASST, La Nostra Famiglia) e in dialogo con le associazioni del settore. Per la prima volta, in via sperimentale, sul territorio provinciale lecchese la Fondazione mette a disposizioni importanti competenze che possiede in questo campo.

L'avvio del servizio è reso possibile da un significativo contributo economico della Fondazione comunitaria Lecchese e della Fondazione Frassoni di Lecco.





# Progetto L'Ago

Quest'anno rendi il tuo Natale più gentile con il progetto L'Ago!

Il Progetto L'Ago-ricamare reti generative per gli anziani si propone di supportare le persone anziane nel contesto comunitario cui appartengono con lo sviluppo di reti locali per la cura attraverso gli Spazi di Prevenzione e Salute in ciascuno dei Comuni coinvolti - Valmadrera, Civate, Malgrate e Pescate -, **la costruzione di un contesto Dementia Friendly Community, ovvero di una comunità amica delle persone con demenza e l'attivazione di un Custode sociale** (professionista che si reca a casa delle persone per sostenerle nel loro quotidiano sia con atti concreti (accompagnamenti per visite, spesa, adempimenti burocratici, e altre necessità), che relazionali, evitando la solitudine e l'emarginazione-sostegno nel creare una rete di vicinato accudente, videochiamate con persone care lontane, ecc.

Nei 24 mesi di attività abbiamo raggiunto 234 persone anziane attraverso gli Spazi Salute e la Custodia Sociale, **67 nel Comune di Valmadrera**, collaborando strettamente con Croce Rossa di Valmadrera e abbiamo coinvolto 1250 cittadini nelle azioni di formazione, indagine conoscitiva sulla demenza e incontri pubblici e 20 Associazioni del territorio nelle azioni del Progetto.

Siamo diventati una delle 34 Comunità Amiche delle persone con Demenza presenti sul territorio nazionale aderendo a Federazione Alzheimer Italia.

Il Nostro lavoro di tessitura e di ricamo vuole proseguire con Te!

Costruirai insieme a noi una Comunità competente e sicura per i nostri anziani!

Chi intende sostenere il progetto con una donazione può effettuare i versamenti a favore della Fondazione comunitaria del Lecchese Onlus indicando nella causale:

*Descrizione:* **Progetto L'Ago**

**Il bonifico è da domiciliare presso la seguente banca:  
"Intesa San Paolo Milano – Filiale 3° settore  
IBAN: IT28 Z030 6909 6061 0000 0003 286**

# L'AGO

## Spazio Salute Comune di Valmadrera



Lo **SPAZIO SALUTE** nasce per volontà dei comuni di Civate, Malgrate, Pescate e Valmadrera di offrire alle persone anziane un momento dedicato alla prevenzione e al benessere: un appuntamento per la cura di sé. Un Operatore sarà a disposizione per rilevare parametri relativi allo stato di salute. L'accesso al servizio è libero e gratuito.

Presso Villa Ciceri  
Piazza Mons. Citterio

Aperto settimanalmente ogni giovedì  
dalle ore 8.45 alle 10.15  
a partire dal 1 luglio

- Distribuzione materiale informativo su stili di vita corretti
- Consegna e compilazione del **Diario della Salute**
- Lo spazio salute vuole inoltre essere un luogo di informazione rispetto ai servizi già attivi nel territorio



FONDAZIONE  
DELLA  
PROVINCIA  
DI LECCO  
ONLUS

# Progetto campo sintetico in oratorio

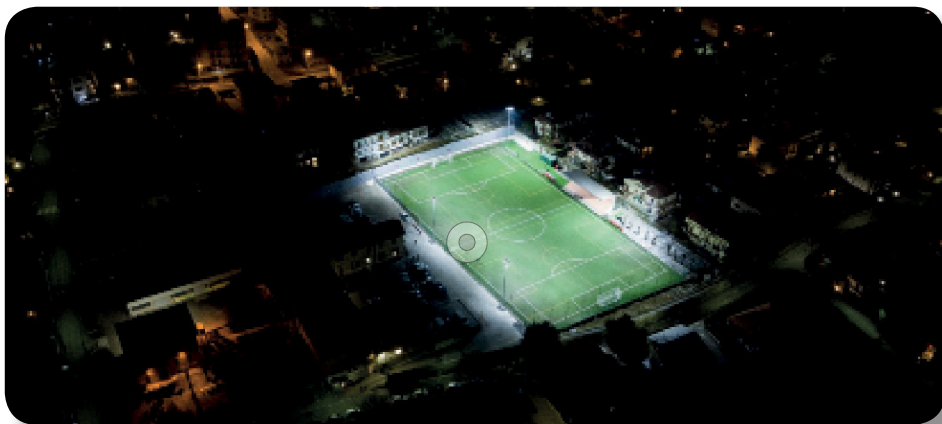

Nel gennaio 2019 si è inaugurato il campo in sintetico dell'Oratorio di Valmadrera. L'investimento, del valore complessivo di 315.000 euro, comprendeva, oltre al campo stesso, il rifacimento dell'impianto di illuminazione, delle reti di bordo campo, la sistemazione delle zone a lato della tribuna e l'acquisto dei mezzi per la manutenzione.

È un investimento che ha avuto, ha ed avrà sempre un enorme valore sociale, educativo e comunitario, in particolare per i bambini ed i giovani di Valmadrera, che attraverso la frequentazione dell'oratorio e l'iscrizione alla Polisportiva hanno finalmente a disposizione un campo di gioco sicuro, moderno, professionale.

Il campo è considerato da tutti noi del Comitato un bene prezioso che va tenuto e mantenuto con cura, in particolare perché è molto utilizzato sia dall'Oratorio che dalla Polisportiva. Siamo molto attenti alle attività di manutenzione settimanali da parte dei nostri volontari e annuali da parte del fornitore del manto erboso che hanno un costo ma che sono per noi un dovere per fare in modo che tale investimento rimanga sempre vivo e nuovo.

La raccolta fondi ci ha permesso fino ad oggi di raccogliere circa 280.000 euro, da un lato grazie al contributo di tutti i cittadini, dall'altro grazie alla generosità di tanti imprenditori di Valmadrera, da sempre vicini alla Polisportiva e sensibili alle esigenze dei più giovani. Rimangono da raccogliere circa 40.000 euro e per questo continuano le iniziative del Comitato e la possibilità di essere sponsor di questo importante investimento.







Impianto di illuminazione.....	€ 47.850
Reti e campo di gioco.....	€ 231.000
Zone a lato delle tribune, spogliatoi.....	€ 19.660
Protezioni e manutenzione.....	€ 16.820
<b>Totale spese.....</b>	<b>€ 315.330</b>
<b>Fondi raccolti.....</b>	<b>€ 280.000</b>
<b>Fondi mancanti.....</b>	<b>€ 35.330</b>

## Modalità di contribuzione

I privati che intendono contribuire direttamente devono effettuare i versamenti sul conto:

**“Polisportiva C.G. VALMADRERA ASD”**  
**Banca di Credito Cooperativo di Triuggio e Valle del Lambro**  
**filiale di Valmadrera**  
**IBAN - IT77 L089 0151 8100 0000 0350 859**

Le aziende e i privati che intendono usufruire dei benefici fiscali sulle donazioni alle ONLUS, devono effettuare i versamenti a favore della Fondazione comunitaria del Lecchese Onlus, indicando nella causale:

**Fondo della Comunità di Valmadrera**  
**Progetto campo in sintetico.**

**Il bonifico è da domiciliare presso la seguente banca:**  
**“Intesa San Paolo Milano – Filiale 3° settore**  
**IBAN: IT28 Z030 6909 6061 0000 0003 286**



# Parrocchia di Valmadrera

## Restauro conservativo del “Campaniletto”

### Progetto in completamento

Come si è potuto constatare, alla fine del mese di ottobre 2021 sono stati ultimati i lavori di restauro del campanile cinquecentesco a fianco della Chiesa Parrocchiale S. Antonio Abate e restano ancora solo da completare i collaudi.

Il progetto e la direzione dei lavori del restauro del campaniletto sono stati

curati dall'Architetto Roberto Spreafico e Enrico Albini per la parte architettonica e dall'Ingegnere Francesco Parolari per la parte strutturale. Le imprese che hanno eseguito i lavori sono la S.I.C.E.M. srl di Mozzo (BG), per il consolidamento sismico, e la Magistri srl di Novate Milanese (MI) per il restauro delle parti esterne al campaniletto e per alcune parti interne.

A consuntivo, il costo complessivo dell'opera di restauro ammonta ad euro 205.000,00, incluse iva e spese tecniche, con un lieve risparmio rispetto ai 210.000 euro preventivati. Il totale delle spese sono afferenti, per circa euro 95.000,00 a consolidamenti anti-sismici, per circa euro 85.000,00 alle parti verticali esterne (facciate, fregi, ornamenti) e per il residuo di euro 25.000,00 ad altri interventi. Per finanziare l'opera, oltre ai contributi



*Il “Campaniletto” prima del restauro*

ricevuti dalla cena degli imprenditori del dicembre 2019, ammontanti ad € 7.665,00 e ad erogazioni liberali autorizzate di € 17.700,00, la Parrocchia si è avvalsa di altre offerte straordinarie ed ha contratto un finanziamento di euro 150.000,00 con Intesa San Paolo per completare i pagamenti delle imprese e dei tecnici entro fine anno, in modo da poter usufruire di bonus fiscali “facciate” e “sismico”, cedendo i crediti alla stessa banca per circa euro 100.000.

Resterà pertanto da rimborsare a Intesa San Paolo la differenza di euro 50.000,00 in undici rate mensili a decorrere dal mese di giugno 2022.

*don Federico Cipolletti*



*Il “Campaniletto” dopo il restauro*

I privati, le famiglie, le attività e le istituzioni che intendono contribuire al progetto possono effettuare i versamenti a favore della Fondazione comunitaria del Lecchese Onlus, indicando nella causale:

**Fondo della Comunità di Valmadrera  
Progetto Campaniletto**

**Il bonifico è da domiciliare presso la seguente banca:  
“Intesa San Paolo Milano – Filiale 3° settore  
IBAN: IT28 Z030 6909 6061 0000 0003 286**

# Parrocchia di Valmadrera

## Nuovo progetto - La cucina dell'Oratorio

Cibo per la comunità... e non solo.

Tramite l'organizzazione di occasioni di convivialità, in corrispondenza dei momenti forti della vita oratoriana (festa di apertura, festa della famiglia, festa di Natale...), la cucina del nostro oratorio offre un servizio di grande valore per la comunità, favorendo la costruzione di un intreccio sociale tra giovani e famiglie.

Un servizio verso la costituzione di una comunità che non si accontenta di rivolgersi ai soli parrocchiani, ma si apre al resto della popolazione cittadina, tramite il suo utilizzo da parte delle associazioni che gravitano l'ambiente oratorio, a partire dai campi estivi della Polisportiva, e grazie ad iniziative di ampio respiro come il Mese della Gioventù che si propongono di creare occasioni di relazione anche tra giovani che normalmente non frequentano questo luogo.

A tutto ciò si aggiunge la creazione di un forte rapporto di collaborazione intergenerazionale tra i volontari che prestano il loro servizio in queste attività all'insegna di un progetto comune.

A fianco del valore sociale ve ne è poi uno di tipo educativo, che passa tramite la proposta laboratori di cucina ai bambini e serate di sano divertimento per ragazzi e adolescenti, ma anche rendendo possibili ricche occasioni di crescita quali il Grest e le settimane di vita comune.

La disponibilità della cucina infine consente all'oratorio e ad associazioni a scopo caritativo, come il gruppo Sant'Agata e l'Operazione Mato Grosso, di guardare anche a realtà meno fortunate tramite la raccolta di fondi da devolvere in beneficenza.

Questa ricchezza di iniziative richiede un luogo consono e funzionale, per cui la parrocchia si propone un progetto di rinnovamento dell'attuale cucina al fine di sfruttarne meglio gli spazi e introdurre nuova attrezzatura, garantendo anche migliori condizioni di lavoro ai volontari coinvolti nel suo utilizzo.

- Opere murarie: demolizione soletta esistente e rimozione pavimento, realizzazione nuovo pavimento e controparete e soletta ignifuga.
- Opere impianti: rifacimento impianto elettrico, gas e scarichi.
- Serramenti: porta salone/cucina, serramento passavivande, porta di servizio.
- Arredi: acquisto frigorifero, cappa aspirazione, mobili in acciaio.

**Stimato a corpo.....€ 16.500,00**



*don Isidoro e don Fabio si godono una gita in barca a vela sul nostro lago*



*I ragazzi che usufruiscono dei pasti durante le attività*

I privati, le famiglie, le attività e le istituzioni che intendono contribuire al progetto possono effettuare i versamenti a favore della Fondazione comunitaria del Lecchese Onlus, indicando nella causale:

**Fondo della Comunità di Valmadrera  
Cucina Oratorio**

**Il bonifico è da domiciliare presso la seguente banca:**

**“Intesa San Paolo Milano – Filiale 3° settore**

**IBAN: IT28 Z030 6909 6061 0000 0003 286**

**È possibile usufruire dei benefici fiscali previsti dalla legge sulle donazioni**



Attuale locale cucina dell'Oratorio

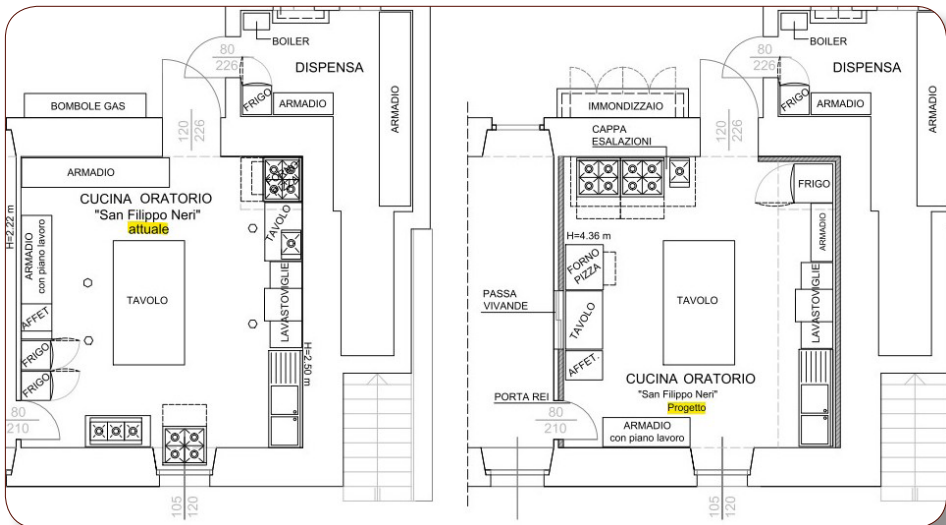

Planimetria dell'attuale e della futura sistemazione



# In viaggio con Pamela

Pamela Cazzaniga non si è mai arresa di fronte alle avversità che la vita posto ha davanti al suo cammino, nemmeno quando, a soli 20 anni, un incidente d'auto la costrinse su una sedia a rotelle. Il 28 marzo 2020, senza un motivo che possa confortare il dolore di quanti l'hanno perduta, ha intrapreso l'ultimo dei suoi viaggi, splendidi e avventurosi.

Proprio con la speranza di incoraggiare altre persone, nella sua stessa condizione, a muoversi nel mondo intraprendendo viaggi ed esplorando anche terre lontane, nel 2014 Pamela ha fondato il blog "Il mondo di Pamela" con il quale, attraverso i racconti e le testimonianze degli itinerari da lei stessa organizzati e realizzati, ha cercato di dimostrare che viaggiare è possibile a chiunque. Il suo blog le ha permesso di essere d'aiuto e di essere un esempio di come il coraggio e la forza di volontà possano essere fattori determinanti per la riuscita e il raggiungimento di qualsiasi tipo di traguardo, al di là delle difficoltà che le persone, nelle diverse situazioni, devono affrontare.



Questa giovane donna, adrenalina e coraggiosa, ha anche pubblicato un'autobiografia intitolata "**La mia seconda vita**", nella quale descrive i suoi viaggi più importanti e le ragioni che l'hanno spinta a intraprenderli. Tutti i proventi sono stati devoluti in beneficenza. Il libro è stato presentato, oltre che a Valmadrera, anche a Milano e in molte scuole del territorio lecchese e bergamasco, a dimostrazione del suo profondo desiderio di far conoscere quante possibilità la vita offre, anche quando ci toglie qualcosa.

Come Consigliere comunale della Città di Valmadrera, ha inoltre dimostrato il suo impegno civico e politico lavorando con entusiasmo ad un progetto che ha come obiettivo quello di rendere la realtà di Valmadrera più accessibile attraverso l'individuazione e l'eliminazione di tutte quelle barriere architettoniche che rappresentano un ostacolo per le persone con disabilità o che hanno delle difficoltà motorie.

Per ricordare il suo desiderio di assaporare ogni istante della sua esistenza e di scoprire in ogni esperienza il lato positivo e avventuroso del vivere, gli amici e la famiglia hanno creato un Fondo a lei dedicato. Il Comitato promotore del fondo è formato da 20 persone che vedono, nella personalità e nell'azione che Pamela ha lasciato in eredità, la punta di un iceberg, un tesoro che chiede di portare alla luce un intero mondo sommerso che esiste, freme di vita e desidera sprigionare tutta la sua forza di fecondità e creatività.

Per questo motivo, con il premio "**In viaggio con Pamela: Crederci sempre. Arrendersi? Mai!**", definito da un apposito regolamento, si desidera riconoscere i valori e l'impegno propri di una singola persona, o di gruppi di persone, che attraverso la realizzazione concreta di un **progetto o di un'attività, personali e individuali o rivolti ad altri soggetti, permetta di superare le difficoltà che la disabilità comporta**, seguendo propriamente la scia segnata da Pamela e cioè quella di non rinunciare a lanciare il cuore oltre l'ostacolo.

#### **Comitato Promotore:**

Presidente: Alberto Giacomini

Vicepresidente: Luisella Fumagalli

Segretaria: Michela Pitton

Le aziende e i privati che intendono usufruire dei benefici fiscali sulle donazioni alle ONLUS, devono effettuare i versamenti a favore della Fondazione comunitaria del Lecchese Onlus, indicando nella causale:

**"Fondo della Comunità di Valmadrera – FONDO "In viaggio con Pamela"**

**Il bonifico è da domiciliare presso la seguente banca:**

**"Intesa San Paolo Milano – Filiale 3° settore**

**IBAN: IT28 Z030 6909 6061 0000 0003 286**



## Fondo della Comunità di Valmadrera

Fondo della Comunità

Fondo ...dopo Simona...

Fondo Beppe Silveri

Fondo Per ricordare Sam

Fondo Ultreya

Fondo Oltre Noi

Progetto L'AGO

Fondo Progetto Campo Sintetico in Oratorio

Parrocchia di Valmadrera, restauro campaniletto

Parrocchia di Valmadrera, cucina Oratorio

In viaggio con Pamela



Stampa: EDITORIA GRAFICA COLOMBO srl  
Via Roma, 87 • 23868 Valmadrera  
tel +39 0341 583015 • fax +39 0341 583062  
[www.edgcolombo.it](http://www.edgcolombo.it) [info@edgcolombo.it](mailto:info@edgcolombo.it)