

*Cena degli
imprenditori e
della solidarietà*

Giovedì 1 dicembre 2022



ORTO BOTANICO
BOTANICAL GARDEN
RICCARDO VILLA

Orario di apertura
da marzo a ottobre
Sabato: 14.00 - 18.00



Fondo della Comunità di Valmadrera

Gli abitanti di Valmadrera considerano una loro peculiare tradizione quella della solidarietà nei confronti di quanti hanno bisogno.

Questo sentimento spiega l'affezione particolare che i Valmadreresi nutrono verso San Martino, la chiesa localmente intitolata al santo vescovo di Tours, simbolo storico della generosità nei confronti del prossimo.

Alcune delle strutture assistenziali più conosciute a Valmadrera, come la RSA "Opera Pia Magstris" e la Scuola Materna "Luigia Gavazzi" hanno avuto origine dalla generosità di singoli cittadini di Valmadrera sensibili ai bisogni che, tempo per tempo, si andavano manifestando. Più recentemente la costruzione a Parè della Casa di Accoglienza per cittadini disabili "Progetto Oltre Noi" da parte dell'Associazione Genitori e amici degli handicappati conferma questa continua solidarietà operosa dei valmadreresi. Nei secoli passati, peraltro, i bisogni sociali si caratterizzavano per una maggiore stabilità e potevano pertanto venire fronteggiati con risposte strutturate secondo procedimenti fissi, definiti una volta per tutte. In tempi più recenti, lo "stato sociale" ha potuto fornire servizi corrispondenti ad un certo numero di necessità. Ma la crisi fiscale dello stato e l'evoluzione dei bisogni impongono alla società civile di organizzarsi autonomamente per intervenire



capillarmente sulle esigenze, secondo il criterio della “sussidiarietà”.

La Fondazione Comunitaria del Lecchese (Organizzazione di utilità sociale, autonoma e indipendente costituita nel 1999 con il consenso di tutte le autorità provinciali), nata per corrispondere a questa nuova fisionomia dei bisogni sociali, già prevede la costituzione in seno al suo patrimonio di Fondi autonomi a beneficio di singole iniziative o comunità municipali.

Un gruppo di cittadini di Valmadrera ha creduto bene di approfittare di questa realtà per dare vita ad un Comitato che raccolga fondi utili a garantire flussi continuativi di contributi a beneficio della comunità civile e religiosa di Valmadrera.

Il giorno 1 febbraio 2002 con atto notarile del Notaio Cornelio di Lecco, si è pertanto costituito il Fondo della Comunità di Valmadrera in seno alla Fondazione della Provincia di Lecco: una sorta di Fondazione di Valmadrera che ha tutte le possibilità operative di una Fondazione senza averne i costi e i problemi burocratici, assorbiti dalla Fondazione provinciale.

Il fondo è uno strumento per aiutare al meglio la comunità.

Il Consiglio di gestione è composto dal Sindaco o dal rappresentante del Comune di Valmadrera e dal Parroco pro tempore di Valmadrera, oltre ad altri cinque membri nominati congiuntamente dal Sindaco e dal Parroco.

Il Consiglio è così composto:

Antonio Rusconi, Sindaco del Comune di Valmadrera - Presidente

Don Isidoro Crepaldi, Parroco di Valmadrera

Emanuela Giorgi

Piera Crippa

Domenico Isella

Davide Riva

Giancarlo Bianchi - Segretario

Il Consiglio decide, in totale autonomia, anno per anno, la destinazione delle risorse raccolte e del reddito prodotto. La Fondazione della Provincia di Lecco si limita ad amministrare il patrimonio del Fondo, fornendo il sovrappiù di garanzie e di economie di scala derivanti dal suo cospicuo patrimonio, lasciando al Consiglio di gestione di Valmadrera tutte le responsabilità per la destinazione delle risorse a favore dei bisogni della Comunità di Valmadrera.

Un partner come la Fondazione Comunitaria del Lecchese è una risorsa in più per “fare bene il bene” a Valmadrera. Occorre però, da parte della comunità di Valmadrera, raccogliere risorse, diffondere la pratica della donazione sociale.

Ma come sostenere il fondo? Le possibilità sono molteplici:

- Donazioni correnti (si spende immediatamente tutta la somma versata) per la realizzazione di opere già individuate.

- Donazioni in conto patrimonio (si spendono solo i frutti) alla Fondazione Comunitaria del Lecchese Onlus a favore del Fondo della Comunità di Valmadrera (sul retro sono indicati i numeri dei conti correnti bancari).
- Una Polizza assicurativa con il capitale a scadenza vincolato alla Fondazione della Comunità del Lecchese Onlus a favore del Fondo della Comunità di Valmadrera.

Ricordiamo che la destinazione dei frutti del fondo versato sarà stabilita di anno in anno dal Consiglio di Gestione di Valmadrera.

Più dettagliatamente:

Il Fondo della Comunità di Valmadrera è costituito da un capitale gestito in seno alla Fondazione Comunitaria del Lecchese Onlus, il cui reddito è annualmente distribuito a favore di iniziative legate a Valmadrera.

Occorre che il Fondo cresca nel tempo cosicché il reddito aumenti sempre più.

Per incrementare il Fondo si possono:

- Versare dei contributi anche piccoli direttamente alla Fondazione Comunitaria del Lecchese Onlus (bonifico, invio o consegna assegno in sede, Villa Locatelli, Piazza della Stazione, 3 - Lecco) o tramite il Consiglio di gestione di Valmadrera. Ad ogni versamento verrà rilasciata una ricevuta fiscalmente valida:

Dal 1° gennaio 2018 sono variate le normative fiscali relative alla deducibilità o detraibilità degli importi versati Onlus (vds sito Agenzia delle Entrate).

Per le donazioni effettuate sui conti della Fondazione Comunitaria Lecchese Onlus sono previste agevolazioni fiscali.

Le persone fisiche possono scegliere tra:

- a) detrarre dall'imposta lorda il 30% dell'importo donato, fino ad un massimo complessivo annuo pari a 30.000 Euro (art. 83 comma 1 del D. Lgs. 3 luglio 2017, n. 117)
- b) dedurre dal reddito complessivo netto le donazioni per un importo non superiore al 10% del reddito complessivo dichiarato (art. 83, comma 2 del D. Lgs. 3 luglio 2017, n. 117)

Le imprese possono dedurre dal reddito complessivo netto le donazioni per un importo non superiore al 10% del reddito complessivo dichiarato (art. 83, comma 2 del D. Lgs. 3 luglio 2017, n. 117).

La Fondazione è esente dalle imposte indirette di registro, successione, trascrizione, voltura catastale, INVIM, per cui viene ad essere destinato allo scopo stabilito l'ammontare totale delle donazioni o dei lasciti in successione.

Le donazioni possono essere tenute anonime o rese esplicite. Il Consiglio di gestione del Fondo di Valmadrera terrà un registro delle donazioni e dei lasciti ricevuti in modo che resti nel tempo la testimonianza dei benefattori della comunità.

É possibile anche fare donazioni correnti, prevedendo cioè di destinare l'intera somma a beneficio immediato delle iniziative prescelte dal Consiglio di gestione del Fondo.

Esempio di lascito testamentario

Su foglio bianco scritto a mano - datato e firmato da chi dispone il lascito

Valmadrera (data) ____ lo sottoscritto _____ (nome e cognome) lascio l'importo di Euro _____ (in cifra) - diconsi Euro _____ (in lettere) - alla Fondazione comunitaria del Lecchese Onlus a favore del Fondo patrimoniale della Comunità di Valmadrera .

firma autografa.

Per ulteriori informazioni e chiarimenti è possibile contattare:

- Il Sindaco del Comune di Valmadrera
- Il Parroco di Valmadrera
- Il segretario del Fondo della Comunità di Valmadrera
- Fondazione Comunitaria del Lecchese Piazza della Stazione, 3



Le donazioni a favore del “Fondo della Comunità di Valmadrera” devono essere effettuate preferibilmente a mezzo bonifico bancario.

Per le aziende e i privati che intendessero usufruire dei benefici fiscali sulle donazioni alla ONLUS, i versamenti devono essere a favore della Fondazione della Comunità del Lecchese Onlus, indicando nella causale:

“Fondo della Comunità di Valmadrera”

Il bonifico è da domiciliare presso la seguente banca:

Intesa San Paolo Milano - Filiale 3° settore
IBAN IT28 Z030 6909 6061 0000 0003 286



...Dopo Simona...

Il Fondo "... dopo Simona" è stato promosso da un comitato costituito da sei persone, di cui due indicate dalle famiglie promotrici, una dalla famiglia di Simona, una dal consiglio di circolo di Valmadrera, una dalle aziende dove lavoravano i famigliari di Simona, oltre al Presidente del Fondo della Comunità di Valmadrera.

Il Fondo si era proposto di promuovere iniziative per sostenere le necessità di Beatrice e Lorenzo, coinvolti, dopo quanto successo, in una delicata situazione familiare.

A quattordici anni dalla costituzione del fondo, e con la maggiore età dei ragazzi, il comitato promotore è chiamato ad interrogarsi sulle modalità di erogazione dei fondi, sulla base delle esigenze nuove, tenendo però saldamente presenti i principi vincolanti sui quali si basa lo statuto iniziale e le iniziali finalità. Questo sarà oggetto di discussione a medio termine.

Nel corso degli anni sono stati erogati vari contributi alle famiglie affidatarie, nel corso del 2021 si è provveduto, ad erogare un contributo di Euro 7.000

Nel corso del 2022 UBI BANCA (l'istituto di credito presso il quale era aperto il conto corrente del Fondo) è stata assorbita da Intesa San Paolo ed è stato pertanto aperto un nuovo conto corrente presso la Banca di Credito Cooperativo di Triuggio e della Valle del Lambro, presso la quale erano già aperti altri conti dei vari fondi patrimoniali della comunità di Valmadrera.

Le nuove coordinate bancarie sono:

Fondo patrimoniale della comunità di Valmadrera

Fondo di solidarietà 'dopo Simona'

Iban: IT32 Y089 0151 8100 0000 0351 247

Attualmente la giacenza di cassa del Conto è pari a Euro 4.500, alla quale va ad aggiungersi un BTP con scadenza ottobre 2023 del valore di Euro 20.000.



Comitato promotore

Presidente Teodoro Butti Dorino - Presidente

Stefano Tarso - Vicepresidente

Alberto Anghileri

Paola Gandola Martini

Rosella Crimella Perboni

Antonio Rusconi

Piera Crippa Piantanida - Segretaria



I privati che intendono contribuire direttamente, devono effettuare i versamenti sul conto:

"Fondo di solidarietà dopo Simona"

Banca di Credito Cooperativo di Triuggio e Valle del Lambro

IBAN IT32Y0890151810000000351247

Le aziende e i privati che intendessero usufruire dei benefici fiscali sulle donazioni alla ONLUS, devono effettuare i versamenti a favore della Fondazione Comunitaria del Lecchese ONLUS, indicando nella causale: Fondo della Comunità di Valmadrera "Fondo...dopo Simona"

Il bonifico è da domiciliare presso la seguente banca:

Intesa San Paolo Milano - Filiale 3° settore

IBAN IT28 Z030 6909 6061 0000 0003 286

Premio della bontà Beppe Silveri

Il Fondo Premio Bontà “Beppe Silveri e le Missioni” è promosso da un comitato costituito da 6 a 9 persone ed in particolare almeno 1 rappresentante della famiglia di Beppe, 1 rappresentante del Politecnico dove Beppe lavorava, 1 rappresentante della Polisportiva C.G. Valmadrera, 1 rappresentante della lista civica “Progetto Valmadrera” oltre al Presidente del Fondo della Comunità di Valmadrera.

Il Fondo nasce dunque in memoria di Beppe Silveri, persona che durante tutta la sua vita si è prodigata verso gli altri infondendo fiducia e amore in tutti coloro che incontrava, soprattutto verso i più bisognosi.

Il suo impegno è stato in ambito politico e civico nel Comune di Valmadrera, sportivo in qualità di Presidente della Polisportiva Valmadrera e universitario quale operatore del Politecnico di Lecco.

Beppe ha dato tanto per gli altri, ne sono testimonianza gli innumerevoli messaggi lasciati in ricordo dagli amici... e Beppe aveva tanti amici.

Ora dobbiamo e possiamo solo impegnarci e tradurre in iniziative i valori in cui Beppe credeva per ricordarlo in modo adeguato. Lui stesso era una persona proiettata verso gli altri, specialmente verso i più bisognosi.

Beppe rivolgeva particolare attenzione ai missionari. Condivideva la loro vita cercando di aiutarli, in silenzio, come ha sempre fatto nelle sue attività più lodevoli. Sulla base di quanto Beppe ci ha trasmesso è nata l’iniziativa Premio Bontà: “Beppe Silveri e le missioni”.

L’obiettivo è quello di agevolare i missionari nelle loro attività di aiuto morale e materiale alle popolazioni in dichiarato stato di difficoltà.

Particolare attenzione è assegnata alle attività di missionari, suore e laici di Valmadrera che operano nel Terzo mondo e al Villaggio San Francesco in Kenya dove è stata dedicata a Beppe una scuola per il recupero dei ragazzi di strada.

Le domande per il conseguimento del premio dovranno essere presentate entro il 30 aprile di ogni anno.

È il modo che abbiamo di realizzare ogni anno il sogno di Beppe: continuare ad aiutare gli altri.

Comitato Promotore

Giuseppe Canali, *Presidente*
Antonio Rusconi
Piero Silveri
Andrea Cipolla

Marco Rusconi
Fabio Pazzini
Laura Longoni
Monica Papini, *Segretaria*



Situazione finanziaria aggiornata al 31.10.2022

Il c/c del Fondo in oggetto (12-7428) è stato acceso presso la Banca di Credito Cooperativo di Triuggio e Valle del Lambro - sede di Valmadrera, in data 5.12.2007. Il saldo del c/c alla data odierna ammonta a Euro 5334,47 come risultato della seguente situazione:

Totale versamenti al Fondo (**)	Euro	125.063,82
Interessi maturati al 31-12-2022 e liquidati	Euro	704,08
Totale entrate	Euro	125.767,90
Premi e contributi elargiti 2008-2019	Euro	108.033,03
Premi 2020	Euro	5.500,00
Premi 2022	Euro	4.000,00
Commissioni bancarie	Euro	350,00
Spese varie	Euro	300,00
Totale uscite	Euro	123.081,58

****Saldo attivo**.....Euro 2.686,32

Da aggiungere le contribuzioni ancora in carico al Fondo della Comunità di Valmadrera presso: Fondazione della Comunità del Lecchese Onlus pari a Euro 600,00 aggiornato al 31-10- 2022

Devoluzioni 2021

C.F.M. Valmadrera x progetti emergenze.....	€ 1.000,00
Luz y Alegria (prog.Puericultorio Lima- Cristina Spreafico).....	€ 1.500,00
Luz y Alegria (missione O.M.G.Brasile- rif. Lorenzo Canali).....	€ 2.000,00

Devoluzioni 2022

C.F.M.Valmadrera per progetti emergenze.....	€ 1.000,00
Padre Giuseppe Butti - Gabon progetti Missione.....	€ 1.000,00
Don Tommaso Nava per Perù.....	€ 1.000,00
Luz Y Alegria (Daniele Rusconi OMG Perù).....	€ 1.000,00



I privati che intendono contribuire direttamente, devono effettuare i versamenti sul seguente conto:

Fondo Beppe Silveri per le missioni
Banca di Credito Cooperativo di Triuggio
IBAN: IT64 D089 0151 8100 0000 0007 428

Le aziende e i privati che intendessero usufruire dei benefici fiscali sulle donazioni alla ONLUS, devono effettuare i versamenti a favore della Fondazione Comunitaria del Lecchese ONLUS, indicando nella causale:

Fondo della Comunità di Valmadrera Fondo Beppe Silveri per le missioni

Il bonifico è da domiciliare presso la seguente banca:

Intesa San Paolo Milano - Filiale 3° settore
IBAN IT28 Z030 6909 6061 0000 0003286

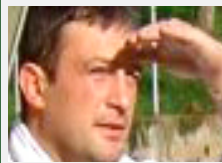

Per ricordare Sam

*"Voglio però ricordarti com'eri, pensare che ancora vivi,
voglio pensare che ancora mi ascolti e come allora sorridi"*
Francesco Guccini (In morte di S.F.)

Il fondo nasce a poche settimane dalla scomparsa di Sam con l'obiettivo di tenere in vita il suo ricordo, stare vicini alla famiglia ed aiutarla in tutte le difficoltà che inevitabilmente avrebbe incontrato.

Il fondo "Per ricordare SAM" è promosso e gestito da un comitato di 9 persone in particolare: un rappresentante della famiglia di Alessandro, rappresentanti della Polisportiva C.G. di Valmadrera, rappresentanti dell'azienda di lavoro di Sam e i rappresentanti del folto numero di amici. In questi anni sono state organizzate diverse iniziative, dall'incontro con i "Bindun" di Beppe Bergomi, al torneo di calcio femminile AIDO e soprattutto la scuola calcio della Polisportiva Valmadrera che dal 2010 è chiamata "Scuola Calcio Sam", grazie al contributo del Centro le Grigne.

Situazione finanziaria aggiornata al 31 Ottobre 2021

Il saldo del c/c 12-350252 presso la Banca di Credito Cooperativo di Triuggio e Valle del Lambro - sede di Valmadrera alla data odierna ammonta ad Euro 1093,52 come risultato della seguente situazione:

Totale versamenti al Fondo **	Euro	120.249,50
Interessi maturati fino al 30-09-2022 e liquidati.....	Euro	84,87
Totale entrate.....	Euro	120.334,37
Contributi elargiti alla famiglia.....	Euro	119.000,00
Commissioni bancarie spese fino al 31-10 - 2022.....	Euro	240,85
Saldo attivo	Euro	1.093,52

Da aggiungere le contribuzioni ancora in carico al Fondo della Comunità di Valmadrera presso Fondazione comunitaria del Lecchese Onlus, pari a €. 300,00.

***Euro 90.350 provenienti da donazioni effettuate direttamente tramite il Fondo della Comunità di Valmadrera-Fondazione Comunitaria del Lecchese Onlus.*

I privati che intendono contribuire direttamente, devono effettuare i versamenti sul seguente conto:

“Per ricordare SAM”

Banca di Credito Cooperativo di Triuggio
IBAN: IT28 Y089 0151 8100 0000 0350 252

Le aziende e i privati che intendessero usufruire dei benefici fiscali sulle donazioni alla ONLUS, devono effettuare i versamenti a favore della Fondazione Comunitaria del Lecchese ONLUS, indicando nella causale:

Fondo della Comunità di Valmadrera “Per ricordare SAM”

Il bonifico è da domiciliare presso la seguente banca:

Intesa San Paolo Milano - Filiale 3° settore
IBAN IT28 Z030 6909 6061 0000 0003 286





Ultreya In cammino con Luca

Ultreya prosegue il proprio cammino.

Nel corso del 2022 la vita associativa ha potuto riprendere le proprie attività.

Il 23 giugno abbiamo finalmente ritrovato e riabbracciato gli associati di Ultreya nel corso del tradizionale appuntamento presso l'Agriturismo "Il Ronco" di Garlate. Durante la serata abbiamo premiato la vincitrice del premio "Ultreya Luca" 2022, dott.ssa Eugenia Spreafico, nostra concittadina, laureatasi brillantemente a pieni voti presso l'università di Pavia, contestualmente abbiamo presentato agli associati la dott.ssa Elena Bellazzi, vincitrice dell'edizione 2020, premio consegnato al Centro Fatebenefratelli (in pieno Covid) gentilmente messo a disposizione dell'Amministrazione alla presenza del Sindaco, del direttivo di Ultreya e dei soli familiari della dottoressa.

Alla serata ha partecipato all'evento anche il primario del Pronto Soccorso di Lecco, dott. Luciano D'Angelo, che con il dott. Paolo Schiavo ha voluto ringraziare personalmente l'associazione per l'apparecchio per la diagnosi precoce del Covid donato al Pronto Soccorso dell'Ospedale Manzoni di Lecco nel 2020.

Il Consiglio di Ultreya è ritornato operativo, al momento sta organizzando le attività per il prossimo anno e vagliando alcune proposte per individuare il progetto che l'associazione finanzia nel corso del 2023..

Grazie ai nostri soci e al loro sostegno il nostro cammino prosegue nel segno della solidarietà e della generosità.

a lato: un momento della conferenza stampa in Comune

al centro: la dottoressa Elena Bellazzi, vincitrice del "Premio Luca" 2020, Laura Magistris e la dottoressa Eugenia Spreafico Vincitrice 2022

sotto: il sindaco Prof. Antonio Rusconi con il dottor Paolo Schiavo



*a lato: il direttivo di "Ultreya"
con le vincitrici e i medici*

*al centro: Il dottor Schiavo
con il primario del Pronto
Soccorso dell'Ospedale
Manzoni di Lecco dottor
Luciano D'Angelo*

*sotto: Laura consegna
il premio alla dottoressa
Eugenia Spreafico*



Oltre Noi, in mare ... aperto



L'estate 2022 ha visto avviarsi il servizio, affidato dai 3 enti proprietari (l'associazione "Oltre noi", la cooperativa Arcobaleno, il Comune) alla Fondazione Sacra Famiglia. Pochi soggetti ospitati in questi primi mesi, ma come si dice si è in "mare aperto". L'avvio è stato preceduto da importanti lavori di manutenzione ed adeguamento che hanno visto impegnata soprattutto l'associazione per rendere ancora più idonea la struttura.

Sempre nel corso dell'estate è giunta l'approvazione di un progetto (ed il relativo finanziamento) da parte di Fondazione Cariplo finalizzato allo start-up del servizio che non può godere in questo momento di finanziamenti da parte del servizio sanitario, essendo sospesi da Regione gli accreditamenti di nuovi servizi.

Per questo alle risorse di Cariplo i 4 enti no profit (proprietari e gestori) hanno deciso di dar vita ad un fondo straordinario per consentire, nei primi anni di avvio del servizio e confidando in un futuro sostegno degli enti deputati, di contenere le rette a carico delle famiglie.

Il fondo verrà aperto a breve presso la Fondazione comunitaria lecchese (con il supporto del fondo di comunità di Valmadrera) e confidiamo sarà alimentato da privati, imprese, associazioni, altri fondi di comunità ed enti pubblici che intendono raccogliere la sfida di un servizio di comunità a favore di soggetti che non hanno più una rete familiare o la stessa necessità di aiuto. Questo fondo può contare già su un contributo frutto della generosità di coloro che partecipano a questa cena.

Quest'anno inoltre l'associazione genitori ed amici degli handicappati, con una storia ultraquarantennale, consapevole del proficuo percorso sinora svolto, ha iniziato ad affrontare nuove sfide a sostegno della disabilità (oltre agli interventi strutturali e di manutenzione già richiamati per poter permettere l'avvio del progetto di avvio di "un polo per la disabilità e il dopo di noi").

Nel mese di luglio è stato infatti nominato il nuovo consiglio direttivo e pochi giorni fa, l'11 novembre l'assemblea dei soci ha approvato all'unanimità il nuovo statuto. Tale modifica permette di allinearlo alle nuove norme vigenti per il terzo settore: questo aspetto, seppure prettamente formale, è fondamentale per continuare a svolgere l'attività. L'assemblea ha inoltre deliberato di modificare il nome dell'Associazione che ora si chiama "**Oltre Noi - Valmadrera**" affermando così il legame alla struttura realizzata con impegno e dedizione grazie alla sensibilità di cittadini ed aziende del territorio. Ma "Oltre noi", come sottolineava spesso Don Eugenio, per indicare che "oltre" alle famiglie ed ai volontari tutta la comunità deve sentirsi responsabile del futuro di questi cittadini!



I privati, le famiglie, le attività e le istituzioni che intendono contribuire al progetto possono effettuare i versamenti a favore della Fondazione comunitaria del Lecchese Onlus, indicando nella causale:

Fondo della Comunità di Valmadrera

Oltre noi. Polo disabilità Valmadrera

Il bonifico è da domiciliare presso la seguente banca:

“Intesa San Paolo Milano – Filiale 3° settore

IBAN: IT28 Z030 6909 6061 0000 0003 286



Open Day
8 luglio 2022



Progetto L'Ago

Quest'anno rendi il tuo Natale più gentile con il progetto L'Ago!

Il Progetto L'Ago-ricamare reti generative per gli anziani si propone di supportare le persone anziane nel contesto comunitario cui appartengono con lo sviluppo di reti locali per la cura attraverso gli Spazi di Prevenzione e Salute in ciascuno dei Comuni coinvolti - Valmadrera, Civate, Malgrate e Pescate -, la costruzione di un contesto Dementia Friendly Community, ovvero di una comunità amica delle persone con demenza e l'attivazione di un Custode sociale (professionista che si reca a casa delle persone per sostenerle nel loro quotidiano sia con atti concreti (accompagnamenti per visite, spesa, adempimenti burocratici, e altre necessità), che relazionali, evitando la solitudine e l'emarginazione-sostegno nel creare una rete di vicinato accudente, videochiamate con persone care lontane, ecc.

In quasi tre anni di attività abbiamo raggiunto circa 300 persone anziane attraverso gli Spazi Salute e la Custodia Sociale, oltre 100 nel Comune di Valmadrera”.

Siamo diventati una delle 34 Comunità Amiche delle persone con Demenza presenti sul territorio nazionale aderendo a Federazione Alzheimer Italia. Il Nostro lavoro di tessitura e di ricamo vuole proseguire con Te! Costruirai insieme a noi una Comunità competente e sicura per i nostri anziani!

Chi intende sostenere il progetto con una donazione può effettuare i versamenti a favore della Fondazione comunitaria del Lecchese Onlus indicando nella causale:

Descrizione: *Progetto L'Ago*

Il bonifico è da domiciliare presso la seguente banca:
"Intesa San Paolo Milano – Filiale 3° settore
IBAN: IT28 Z030 6909 6061 0000 0003 286

L'AGO

Spazio Salute Comune di Valmadrera



Lo **SPAZIO SALUTE** è un momento dedicato alle persone anziane per la **prevenzione e la cura di sé**.

Un Operatore OSS sarà a disposizione per:

- Rilevare parametri relativi allo stato di salute
- **Prenotare il Vaccino Anti COVID-19**
- Distribuire materiale informativo su stili di vita corretti
- Consegnare e compilazione del **Diario della Salute**
- Orientare rispetto ai servizi già attivi nel territorio

L'accesso al servizio è libero e gratuito.

Aperto settimanalmente ogni **giovedì**
dalle ore **8.45** alle **10.15**

Presso **Villa Ciceri** - Piazza Mons. Citterio



FONDAZIONE
DELLA
PROVINCIA
DI LECCO
ONLUS

Progetto campo Oratorio Valmadrera

*N*el gennaio 2019 si è inaugurato il campo in sintetico dell'Oratorio di Valmadrera. L'investimento, del valore complessivo ad oggi di 319.000 euro, comprende, oltre al campo stesso, il rifacimento dell'impianto di illuminazione e delle reti di bordo campo, la sistemazione delle zone a lato della tribuna, l'acquisto dei mezzi per la manutenzione annuale.

È un investimento che ha avuto, ha, ed avrà sempre un enorme valore sociale, educativo e sportivo, in particolare per i bambini ed i giovani di Valmadrera, che attraverso la frequentazione dell'oratorio e l'iscrizione alla Polisportiva hanno finalmente a disposizione un campo di gioco sicuro, moderno, professionale.

Il risultato è sotto gli occhi di tutti: quest'anno 11 gruppi squadra della Polisportiva Valmadrera più la "Scuola di calcio SAM" si allenano tutti i giorni sul campo in sintetico dell'oratorio di Valmadrera. La Polisportiva garantisce loro un'offerta sportiva ed educativa che accompagna i ragazzi con continuità nella loro crescita, dall'età di 5 anni fino a diventare maggiorenni e oltre. Stiamo parlando di 300 calciatori (bambini, ragazzi, adolescenti, giovani, adulti...), stiamo parlando del futuro di Valmadrera.

Per completare il pagamento dell'opera mancano circa 30.000 € ma il Comitato per la raccolta fondi e la Polisportiva Valmadrera sentono la responsabilità di fornire a questi ragazzi ambienti sempre più sicuri, moderni e adeguati alle nuove necessità. Per questo c'è in progetto il completamento dell'opera: intendiamo sistemare la zona di 400 mq sotto gli alberi a lato della tribuna adiacente al campo di calcio che viene utilizzata a supporto dell'attività di gioco e la sistemazione degli spogliatoi ormai datati, sia negli infissi che negli arredi interni e nei bagni.

Per questi interventi è prevista una spesa di 50.000 €, per realizzare questo intervento il Comitato e la Polisportiva sono stimolati a rimboccarsi le maniche, promuovere manifestazioni e iniziative che ci permettano di raccogliere i fondi.



*a lato: gli attuali spogliatoi
ormai obsoleti*

*sotto: la zona a lato
tribuna da sistemare*



a lato: il campo
com'era

sotto: il campo
oggi



Impianto di illuminazione.....	€	47.850
Reti e campo di gioco.....	€	231.000
Zone a lato delle tribune, spogliatoi.....	€	19.660
Protezioni e manutenzione.....	€	20.490
Totale spese.....	€	319.000
Fondi raccolti.....	€	290.000
Fondi mancanti.....	€	29.000

a lato: il gruppo
della "Scuola
Calcio SAM"

sotto: la prima
squadra della
Polisportiva



Modalità di contribuzione

Per le aziende ed i privati che intendessero usufruire dei benefici fiscali sulle donazioni alle ONLUS i versamenti dovranno essere effettuati a favore della FONDAZIONE COMUNITARIA DEL LECCHESE Onlus, indicando nella causale: "Progetto Campo Sintetico Oratorio Valmadrera".

BANCA INTESA SAN PAOLO MILANO – Filiale accentrata terzo settore
IT28 Z030 6909 6061 0000 0003 286

Per i cittadini che intendessero contribuire direttamente i versamenti devono essere effettuati sul seguente conto intestato alla POLISPORTIVA C.G. VALMADRERA ASD:

BANCA BCC Triuggio e Valle del Lambro – Filiale di Valmadrera

IBAN IT77 L089 0151 8100 0000 0350 859

Per qualsiasi richiesta, chiarimento o sponsorizzazione si prega di contattare Alberto De Pellegrin (335 7294395) o Mauro Gargantini (339 4909506)

La cucina dell'Oratorio

Cibo per la comunità... e non solo

Tramite l'organizzazione di occasioni di convivialità, in corrispondenza dei momenti forti della vita oratoriana (festa di apertura, festa della famiglia, festa di Natale...), la cucina del nostro oratorio offre un servizio di grande valore per la comunità, favorendo la costruzione di un intreccio sociale tra giovani e famiglie. Un servizio verso la costituzione di una comunità che non si accontenta di rivolgersi ai soli parrocchiani, ma si apre al resto della popolazione cittadina, tramite il suo utilizzo da parte delle associazioni che gravitano intorno all'ambiente oratorio, a partire dai campi estivi della Polisportiva, e grazie ad iniziative di ampio respiro come il Mese della Gioventù che si propongono di creare occasioni di relazione anche tra giovani che normalmente non frequentano questo luogo. A tutto ciò si aggiunge la creazione di un forte rapporto di collaborazione intergenerazionale tra i volontari che prestano il loro servizio in queste attività all'insegna di un progetto comune.

A fianco del valore sociale ve ne è poi uno di tipo educativo, che passa tramite la proposta laboratori di cucina ai bambini e serate di sano divertimento per ragazzi e adolescenti, ma anche rendendo possibili ricche occasioni di crescita quali il Grest e le settimane di vita comune.

La disponibilità della cucina infine consente all'oratorio e ad associazioni a scopo caritativo, come il gruppo Sant'Agata e l'Operazione Mato Grosso, di guardare anche a realtà meno fortunate tramite la raccolta di fondi da devolvere in beneficenza.

Questa ricchezza di iniziative richiede un luogo consono e funzionale, per cui la parrocchia dopo un'attenta valutazione ha deciso di rivedere il progetto proposto lo scorso anno e di dare atto a una vera e propria ristrutturazione sia dal punto di vista strutturale che impiantistico adeguandosi alla normativa vigente.

Il nuovo progetto prevede:

- il rinnovamento e messa a norma dell'attuale cucina al fine di rispettare la normativa igienico sanitaria vigente;
- La realizzazione di un piccolo spogliatoio e servizio igienico per il personale che opererà in cucina;
- la messa a norma e ampliamento dell'impianto elettrico, idrico e del gas; l'introduzione di nuove attrezzature;

Il tutto per garantire migliori condizioni di lavoro ai volontari coinvolti nel suo utilizzo della stessa.

I lavori per l'ammodernamento della cucina, sono iniziati nel mese di novembre.

A questi interventi vengono destinati 25.000 euro, già sul conto della Fondazione che, donatori valmadreresi d'intesa con il Parroco hanno deciso di devolvere a questo progetto, oltre alla somma raccolta per questo scopo in occasione della cena dello scorso anno pari a circa 4.000 euro.

Lavori in progetto:

Demolizione soletta, realizzazione spogliatoio, servizio igienico.....	€ 42.101,00
Sostituzione serramenti interni e esterni.....	€ 11.924,00
Rifacimento e messa a norma impianto elettrico.....	€ 17.356,00
Rifacimento e messa a norma idrico-sanitario, e gas metano.....	€ 14.619,00
Acquisto nuovi arredi in acciaio inox e attrezzature professionali.....	€ 21.000,00
Per un totale di.....	€ 107.000,00



Scorcio della vecchia cucina

I privati, le famiglie, le attività e le istituzioni che intendono contribuire al progetto possono effettuare i versamenti a favore della Fondazione comunitaria del Lecchese Onlus, indicando nella causale:

Fondo della Comunità di Valmadrera - Cucina Oratorio

Il bonifico è da domiciliare presso la seguente banca:

“Intesa San Paolo Milano – Filiale 3° settore

IBAN: IT28 Z030 6909 6061 0000 0003 286

È possibile usufruire dei benefici fiscali previsti dalla legge sulle donazioni

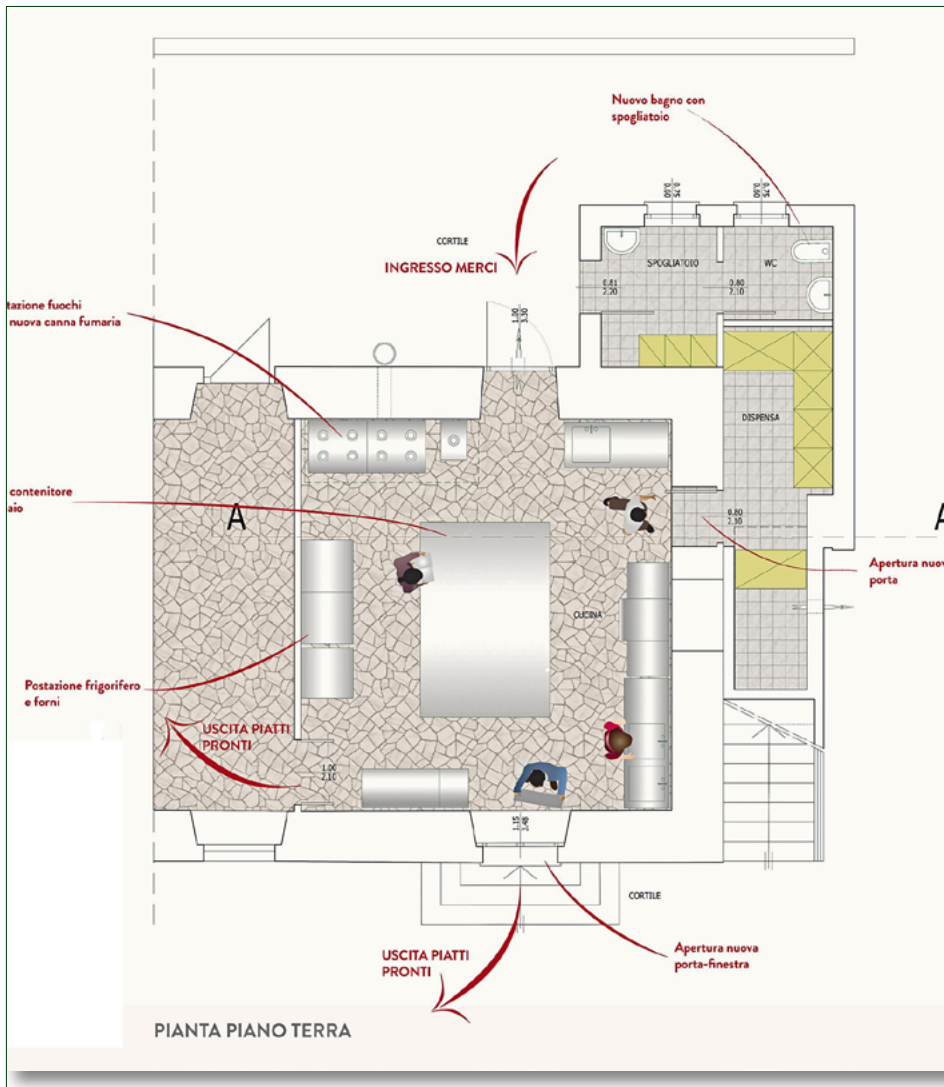

Planimetria del progetto di ammodernamento della cucina

In viaggio con Pamela

*I*l fondo “In viaggio con Pamela” è promosso e gestito da un comitato costituito da un massimo di 20 persone, tra le quali figurano, oltre a un numeroso gruppo di amici e conoscenti, 2 rappresentanti della famiglia di Pamela, 1 rappresentante della lista civica “Progetto Valmadrera” e il Presidente del Fondo della Comunità di Valmadrera.

Tra i propri membri il comitato nomina poi un presidente, un vicepresidente e un segretario organizzativo.

L’iniziativa si sviluppa all’interno del Fondo della Comunità di Valmadrera, a fianco di innumerevoli altri progetti che, fino a questo momento, hanno raccolto fondi per rispondere ad esigenze di diverso tipo. A loro volta, le risorse del Fondo della Comunità di Valmadrera sono gestite dalla Fondazione comunitaria del Lecchese Onlus, la principale istituzione a sostegno dei bisogni che emergono da condizioni di fragilità e



vulnerabilità riscontrabili nelle fasce deboli della popolazione di questo territorio.

Proprio il Comitato di gestione del Fondo di Valmadrera e il Consiglio d'Amministrazione della suddetta Fondazione, insieme alla credibilità delle persone promotrici di questa iniziativa, rappresentano una solida e reale garanzia per i donatori per quanto riguarda la corretta contabilizzazione e destinazione dei fondi raccolti.

Il fondo nasce, dunque, in seguito alla scomparsa di Pamela Cazzaniga, con l'obiettivo di tenerne vivo il ricordo e di tradurre in iniziative concrete gli ideali e i valori che le appartenevano.

Pamela ha sempre avuto la capacità di reinventarsi e di mettersi in gioco, affrontando con coraggio le innumerevoli sfide che la vita le ha messo davanti negli anni. La sua determinazione è stata la chiave per il raggiungimento di risultati straordinari e le ha permesso, inoltre, di spendersi per cercare di abbattere quelle barriere mentali e architettoniche che ostacolano la vita delle persone che si trovano a convivere con una disabilità.

Proprio con la speranza di incoraggiare altre persone, che si sono trovate a vivere una condizione simile alla sua, a muoversi nel mondo intraprendendo viaggi ed esplorando anche terre lontane, nel 2014 Pamela ha fondato il blog "Il mondo di Pamela" con il quale, attraverso i racconti e le testimonianze degli itinerari da lei stessa organizzati e realizzati, ha cercato, di dimostrare che, superando qualche ostacolo dovuto alle barriere architettoniche, viaggiare può risultare possibile a chiunque. Il suo blog, quindi, insieme alla sua passione per i viaggi e per la scoperta di culture e luoghi sempre nuovi, le ha permesso di essere d'aiuto e, soprattutto, di essere un esempio per tutti, con disabilità e non: un esempio di come il coraggio e la forza di volontà possano essere fattori determinanti per la riuscita e il raggiungimento di qualsiasi tipo di traguardo, al di là delle difficoltà che le persone, nelle diverse situazioni, devono affrontare.

Come Consigliere comunale della Città di Valmadrera, ha inoltre dimostrato il suo impegno civico e politico lavorando con entusiasmo ad un progetto che ha come obiettivo quello di rendere la realtà di Valmadrera più accessibile attraverso l'individuazione e l'eliminazione di tutte quelle barriere architettoniche che rappresentano un ostacolo per le persone con disabilità o che hanno delle difficoltà motorie. Gli appartenenti al Comitato promotore del fondo vedono la personalità e l'azione che Pamela ha lasciato in eredità come una punta di un iceberg, un tesoro che chiede di portare alla luce un intero mondo sommerso che esiste, freme di vita e desidera sprigionare tutta la sua forza di fecondità e generatività.

Per questo motivo, con il premio "In viaggio con Pamela: Crederci sempre. Arrendersi? Mai!", definito da un relativo regolamento, si desidera riconoscere i valori e l'impegno propri di una singola persona, o di gruppi di persone, che attraverso la realizzazione concreta di un progetto o di un'attività, siano essi personali e individuali o rivolti ad altri soggetti, permette di superare le difficoltà che la disabilità comporta, seguendo propriamente la scia segnata da Pamela e cioè quella di non rinunciare a lanciare il cuore oltre l'ostacolo.

Nel 2021 si è tenuta la prima edizione vinta dal progetto “Chiedi e ti sarà dato ” proposto dalla Fondazione Casa del Cieco.

Nel 2022 la seconda edizione è stata vinta dal progetto “Una stanza per crescere insieme “ della associazione La Nostra Famiglia.

● **Situazione economica fondo: Saldo al 01/11/2022**

Comitato Promotore:

Presidente: *Alberto Giacomini*

Vicepresidente: *Luisella Fumagalli*

Segretaria: *Michela Pitton*



Le aziende e i privati che intendono usufruire dei benefici fiscali sulle donazioni alle ONLUS, devono effettuare i versamenti a favore della Fondazione comunitaria del Lecchese Onlus, indicando nella causale:

“Fondo della Comunità di Valmadrera – FONDO “In viaggio con Pamela”

Il bonifico è da domiciliare presso la seguente banca:

“Intesa San Paolo Milano – Filiale 3° settore

IBAN: IT28 Z030 6909 6061 0000 0003 286

Fondo della Comunità di Valmadrera
Fondo ...dopo Simona...
Fondo Premio della bontà: Beppe Silveri
Fondo Per ricordare Sam
Fondo Ultreya_in cammino con Luca
Fondo Oltre Noi, in mare... aperto
Progetto L'Ago
Fondo Progetto Campo Sintetico Oratorio Valmadrera
La cucina dell'Oratorio - Cibo per la comunità... e non solo
Fondo In viaggio con Pamela

